

ACTIEXTRA

NO ES

SUERTE

EL ÉXITO LLEGA CUANDO DAS
EL PRIMER PASO



LEARNING

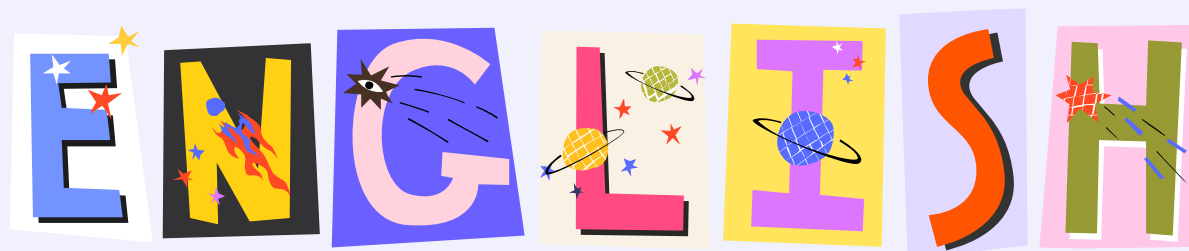

Dos sesiones semanales

Las actividades de inglés se desarrollan en grupos por niveles educativos. Además, el aprendizaje se realiza desde la expresión oral, utilizando métodos de conversación y de gramática aplicada al diálogo.

Precio mensual: 52€

**GRUPOS DE INFANTIL PRIMERO Y
SEGUNDO CON SAM**

Horario:

MARTES Y JUEVES 13.20- 14.15 INFANTIL

MARTES Y JUEVES 12.25- 13.25 5º y 6º EP

LUNES Y MIÉRCOLES 13.20- 14.20 3º y 4º EP

LUNES Y MIÉRCOLES 13.20- 14.15 1º Y 2º EP

ENGLISH THEATRE

Combinado Teatro - Speaking:

**Dos horas de Learning + una hora
de teatro-speaking los viernes al mediodía.**

**ACTIVIDAD MUY RECOMENDABLE PARA MEJORAR LA
CAPACIDAD DE COMUNICACIÓN.**

Precio mensual: 65€.

*Actividad para
Primaria*



JUDO



Dos horas semanales

Dividimos nuestro programa en dos etapas:

- Etapa de aprendizaje: Se busca principalmente un desarrollo físico adecuado y una coordinación motriz óptima.
- Etapa de entrenamiento: Adquirir conocimiento de judo y defensa personal para poder adquirir a la edad de 14 años el cinturón marrón.

Precio: 45 € 2 sesiones/ 30 € 1 sesión

Horario: lunes de 12:30 a 13:30 y viernes de 16:30 a 17:30

Entrenamientos

FÚTBOL



Precio mensual: 35 €.

Horario: Martes y Jueves de 16:30 a 17:30

Para todos aquellos que ven el deporte del fútbol de forma lúdica sin necesidad de competir salvo en algunos amistosos, este es tu equipo. Podrás entrenar sin la presión de tener que jugar partidos los fines de semana. Trabajarán técnicas adecuadas a los diferentes niveles y se favorecerá el disfrute del deporte y el compañerismo.

GIMNASIA RÍTMICA

Salto, piruetas, habilidades motoras, baile y muchas actividades divertidas para compartir con otros compañeros.
Una hora semanal

Precio mensual: 35 €.

Horario:

lunes 16.30-17.30.

INICIACIÓN

jueves 16.30-

17.30.AVANZADO





PINTURA CREATIVA

EN ESTAS CLASES TRATAMOS DE DESARROLLAR LA FACULTAD QUE TODOS TENEMOS PARA EXPRESAR REALMENTE LO QUE CADA UNO SIENTE.

NUESTRO PRINCIPAL OBJETIVO ES QUE LOS NIÑOS, A TRAVÉS DE SU CAPACIDAD IMAGINATIVA Y CREADORA DESARROLLEN TODAS SUS POSIBILIDADES, BENEFICIANDO SU PROPIA CREATIVIDAD Y APRENDIENDO DIFERENTES TÉCNICAS.

**UNA HORA
SEMANAL**

PRECIO MENSUAL: 35 €.

HORARIO: MARTES MEDIODÍA DESPUÉS DE COMER.

ESTUDIO

SE TRABAJARÁN LAS DIFICULTADES QUE HAYAN
PODIDO IR SURGIENDO A LO LARGO
DEL CURSO, EL REPASO Y AFIANZAMIENTO DE LOS
TEMAS TRABAJADOS EN
ESPECIAL EN MATEMÁTICAS

PRECIO MENSUAL: 45 €.

HORARIO: MARTES Y JUEVES DE 16.30 A 17.30

*Actividad para
Primaria*





Ajedrez

PRECIO MENSUAL: 35 €.

HORARIO: VIERNES MEDIODÍA

EL APRENDIZAJE DE ESTA ACTIVIDAD PRESENTA BENEFICIOS EN TODAS LAS EDADES DEBIDO A QUE REÚNE CARACTERÍSTICAS TALES QUE FAVORECE EL EJERCICIO Y DESARROLLO DE LAS APTITUDES MENTALES: CONCENTRACIÓN DE LA ATENCIÓN, MEMORIA, ABSTRACCIÓN, RAZONAMIENTO Y COORDINACIÓN SON SÓLO ALGUNAS DE LAS VENTAJAS QUE SE ADQUIEREN.

Voleibol

VOLEIBOL (A partir de 3º de Primaria):

Dos horas semanales

(Se formará equipo a partir de 8 jugadores)

Precio mensual: 35 €.

Horario: lunes y miércoles de 16:30 a 17:30



Baile Moderno

PRECIO MENSUAL: 35 €.
HORARIO: MARTES DE 16.30 A 17.30



Flamenco

PRECIO MENSUAL: 35 €.
HORARIO: JUEVES DE 16.30 A 17.30



ESGRIMA

PRECIO MENSUAL: 35 €.
HORARIO: MIÉRCOLES DE 16.30 A 17.30



IMPORTANTE

**Los cargos se realizan de manera
bimensual los meses de**

Octubre-diciembre-febrero-abril

**Las bajas deben notificarse antes
del día 20 del mes de cobro**

Una vez matriculados recibiréis un correo informando de todo lo necesario para realizar la actividad, horarios de recogida, profesorado, y fecha de comienzo

FELIZ CURSO



**INSCRIPCIONES EN
WWW.ACTIEXTRA.ES**

información

649829573